

## pbserum Specific **Acne Scars**

---

Esquema de tratamiento  
para cicatrices de acné

# pbserum Specific

## Triple Sinergia Enzimática

- **Renueva el colágeno** y elastina, libera los factores tróficos y protege frente a radicales libres.
- **Sistema de enzimas** e ingredientes activos, fácil de usar y con tratamiento en casa para maximizar resultados en **5 indicaciones**.
- **Experiencia médica** e **investigación** transformada en una solución para la reparación y el rejuvenecimiento de la piel.



Professional

Home Care

# Perfil del paciente recomendado



Género: Hombres y Mujeres



Edad: 18 a 60 años

Indicado para pacientes que presentan **cicatrices atróficas** secundarias a acné, en rostro y cuerpo.



Se sugiere iniciar el tratamiento en pacientes con **buen estado de salud física y psíquica**, sin contraindicaciones asociadas al uso de enzimas recombinantes o sus ingredientes activos.

# Protocolo de tratamiento

Professional

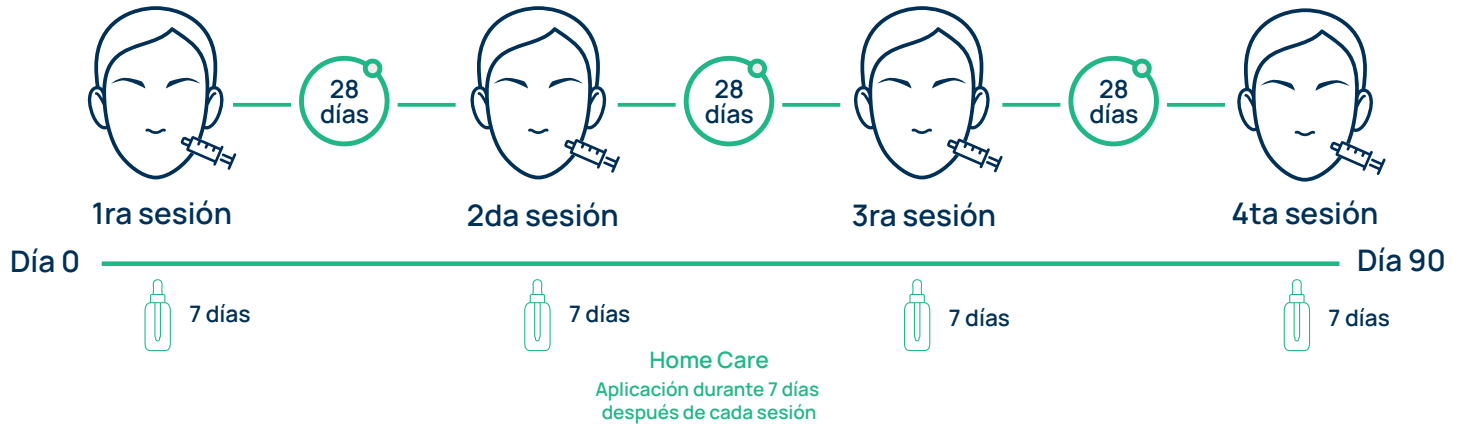

## Professional

### Aplicación:



Specific es un producto versátil de aplicación transdérmica, con la técnica preferida del médico.

### Protocolo recomendado:

Considerando la aplicación sugerida con microneedling



#### Profundidad :

Zona con cicatrices: 1.0 mm.



Seguir vectores con patrón mallado, y hacer mínimo 2 pases por zona.



#### Frecuencia y número de sesiones:

Se recomienda un mínimo de 4 sesiones con una separación de 28 días.

## Home Care

### Aplicación:



Aplicar **1 ml** del producto por las **noches** sobre el rostro limpio o la zona tratada, sustituyendo la rutina nocturna habitual, durante **1 semana** después de cada sesión profesional, para maximizar los resultados con un tratamiento completo.

Se puede **continuar** con la **rutina habitual de cuidado de la piel** por las mañanas.

Se recomienda el uso de **protector solar** con **SPF 50+**.

Se recomienda la toma de fotografías, así como la valoración mediante escalas como ECCA grading scale : acne scars y GAIS (Global Aesthetic Improvement Scale), y encuesta de satisfacción del paciente en cada sesión y 28 días posteriores al finalizar el tratamiento para una evaluación integral de los resultados.

# Reconstitución de producto



Agrega los **5 ml** de la **solución de reconstitución** en el vial de las enzimas liofilizadas.



Agita **suavemente** hasta que el líquido esté **homogéneo**.



**Extrae** el contenido del vial con la **jeringa**.

Si optas por utilizar anestesia, se recomienda la aplicación de lidocaína tópica 20 minutos antes del tratamiento, o bien, puedes agregar 0.5 ml de lidocaína al 2% al volumen final reconstituido.

# Casos Clínicos

## Specific Acne Scars



Antes



Después

Dra. Melania Batistella, Italia.

# Casos Clínicos

## Specific Acne Scars



Antes

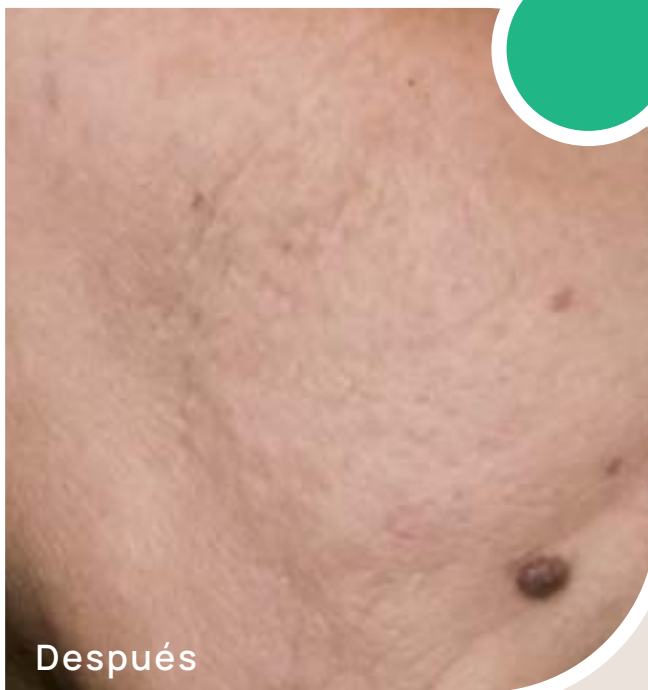

Después

Dra. Melania Batistella, Italia.



# Casos Clínicos

## Specific Acne Scars



Antes

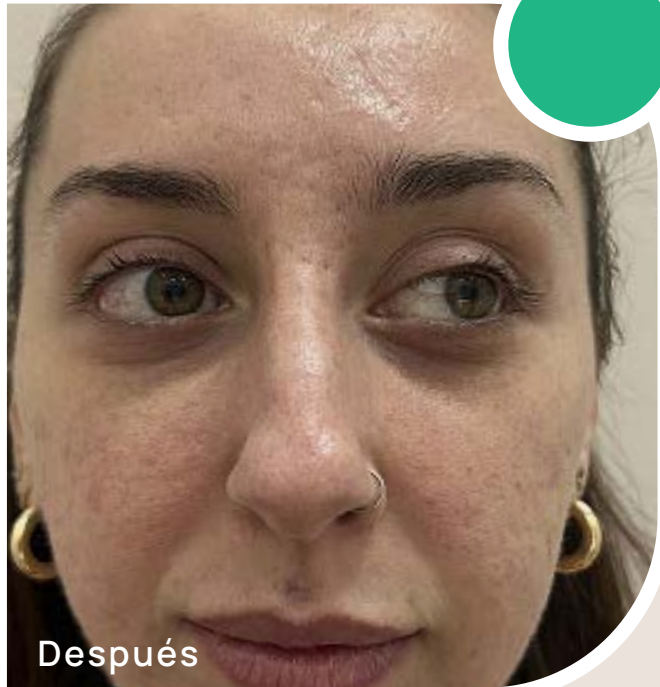

Después

Dra. Sandra De Oliveira, España.

# Información importante

## Recomendaciones

Utilizar todo el producto tras su reconstitución. No almacenar, ni refrigerar.  
Evitar el uso de aparatología inmediatamente después de la aplicación.  
Los efectos colaterales son muy raros, si se presentan suelen ser leves con síntomas como eritema, picor e inflamación en el sitio de aplicación. Normalmente desaparecen en 72 horas sin tratamiento.  
En caso de reacción alérgica tratar con antihistamínicos y en casos graves con corticoides.

## Consejos postratamiento

Comenzar con el tratamiento de cuidado en casa (Home Care) la noche de la primera sesión, sustituyendo la rutina habitual nocturna. A partir del siguiente día se puede seguir con la rutina habitual matutina.  
Mantener una rutina de limpieza adecuada de la zona tratada.  
Utilizar SPF 50+ y retocar cada 4 horas.  
Evitar la exposición solar intensa.  
No hacer ejercicio intenso el día del tratamiento y evitar la sudoración excesiva.

## Contraindicaciones

Embarazo o periodo de lactancia.  
Antecedente de alergias a los componentes en la formulación.  
Pacientes oncológicos o con enfermedades autoinmunes activas.  
Enfermedades como atopia o asma activa.  
Infección local o sistémica.  
Esperar mínimo 15 días después de la aplicación de alguna vacuna.



# pbserum Specific



Proteos Biotech S.L.  
Avenida de la Osa Mayor, 4, 28023,  
Madrid, España  
info@pbserum.com  
+34 915 417 001  
proteosbiotech.com



[pbserum.professionals.com](https://pbserum.professionals.com)

Material propiedad de pbserum/ Proteos Biotech para uso exclusivo del personal sanitario cualificado.

Queda prohibida la copia, distribución y edición parcial o total de este material por terceros sin el consentimiento previo y explícito de Proteos Biotech, S.L

Todas las fotografías utilizadas han sido facilitadas por los médicos tratantes.

Correo para notificar reacciones adversas, alergias y toda la información relacionada: [technosurveillance@pbserum.com](mailto:technosurveillance@pbserum.com)  
Consulta de información médica: [medinfo@proteosbiotech.com](mailto:medinfo@proteosbiotech.com).